



การไฟฟ้าส่วนภูมิภาค
PROVINCIAL ELECTRICITY AUTHORITY

เลขที่ ก.๓.บส.(บ.) ๑๗๐๙๓ /๒๕๖๒ วันที่ ๒๙ สิงหาคม ๒๕๖๒
 ชื่อผู้รับ นายถกพงษ์ วงษ์พันธ์ุขาว ตำแหน่ง อ.ก.บ.บ.(ก.๓)
 ชื่อผู้ส่ง นางวรรณทนา นาคพานิช ตำแหน่ง รจก.(บ) รักษาการแทน ผจก.กฟอ.บางเลน

ด้วยการไฟฟ้า อ.บางเลน จะขอตัดไฟเพื่อปฏิบัติงาน เพื่อฝึกเสารแรงสูง ตามแผนผังสิ่งเซบแนบ จำนวน ๑ แผ่น
 ดังนี้

ที่	ฟีดเดอร์	วัน/เดือน/ปี	ตั้งแต่เวลา	ถึงเวลา	ลักษณะงานที่ปฏิบัติ/ บริเวณ	จาก	ถึง	ผู้ควบคุมงาน
๑.	06 BEA	10 ก.ย.62	08.00 น.	17.00 น.	ปักเสา แรงสูง ไป บริษัทหูดต้า	BEA06S-25 SF6 โลดิส	BEA09S-06.จุดตัด DDE จุด B	ว่าที่ รต.บุญ ฤทธิ์ พันธบุตร พงษ.๕ ผกส.
๒.	08BEA	10 ก.ย.62	08.00 น.	17.00 น.		จุดตัดDDE A	BEA08S-06 บ.โซล่าต้าร์	

พื้นที่ที่มีผู้ใช้ไฟได้รับผลกระทบ(ไฟดับ) บ.โซล่าต้าร์โทรประนว.ชุมชนซอยวัดเกษมวัดเกษม.....

ผู้ประสานงานการดับไฟ ชื่อ นายวินัย หอยสังข์ทอง ตำแหน่ง ท.บ.บ.โทร ๐๘๙-๕๕๑๑๕๑๙

พื้นที่ ที่ขอตัดไฟปฏิบัติงานมีสายเคเบิลใยแก้วนำแสงของ กฟผ. (หากมีโอกาสชำรุด ผคส.กรส.(ก.๓) จะไปตรวจสอบก่อนปฏิบัติงาน)

- ๑. / มีสายเคเบิลใยแก้วนำแสง ๑.๑ / มีโอกาสชำรุด ๑.๒ / ไม่มีโอกาสชำรุด
- ๒. / ไม่มีสายเคเบิลใยแก้วนำแสง

หมายเหตุ ปฏิบัติงานโดยใช้ชุด ก่อสร้าง กทม.และชุดก่อสร้าง ก.๓

(นางวรรณทนา นาคพานิช)

ตำแหน่ง รจก.(บ) รักษาการแทน ผจก.กฟอ.บางเลน

สำหรับแผนกควบคุมการจ่ายไฟ (ผคฟ.) กฟอ.๓

เรียน อ.ก.บ.บ.(ก.๓)

ผคฟ. พิจารณาแล้วเห็นควร

อนุมัติให้ดับไฟตามคำขอข้อ 1 ฟีดเดอร์ BEA 6 จาก BEA 6S-25 ถึง BEA 9S-06, DDE ๐๑ B
 ในวันที่ 10 ก.ย. 62 ตั้งแต่เวลา 08.๐๐ น. ถึง 17.๐๐ น. ตามใบสั่งทำสวิตซ์ซึ่งเลขที่ 1261/62

อนุมัติให้ดับไฟตามคำขอข้อ 2 ฟีดเดอร์ BEA 8 จาก DDE 0๑ A ถึง BEA 8S-06
 ในวันที่ 1๐ ก.ย. 62 ตั้งแต่เวลา ๐8.๐๐ น. ถึง 17.๐๐ น. ตามใบสั่งทำสวิตซ์ซึ่งเลขที่

พนักงานศูนย์ฯ นาย วิชัย กลิ่นประทุม ประสานงานการขอตัดไฟกับ นาย อังชัย หอยสังข์ทอง

31 ส.ค. 62

(นางวรรณทนา นาคพานิช)
 รจก.(บ) กฟอ.๓

สำหรับผู้อนุมัติ

ที่ ก.๓ ก.บ.บ.(คฟ.) 2470
 เรียน ผจก. กฟอ.บ.อ
 อ.ก.บ.บ.(ก.๓), อ.ก.ว.ว.(ก.๓)
 เพื่อตรวจสอบความปลอดภัย
 นายถกพงษ์ วงษ์พันธ์ุขาว
 อ.ก.บ.บ.(ก.๓)

ขั้นตอนการสวิตซ์ซึ่ง ๑ แผ่น
 แผนผังแนบ 1 แผ่น
 ผจก. (สถานี.....)
 เพื่อทราบ และจัดพนักงานเข้าปฏิบัติงานร่วมกับศูนย์ฯ นครปฐม

ใบสั่งทำสวิตชิง

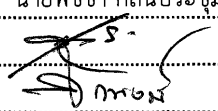
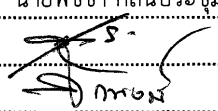
1. สถานที่ทำงาน	บริเวณแยกวัดเกษม				
2. กำหนดวันที่ทำงาน	10 ก.ย. 62	เวลา	08.00 น.	ถึง	17.00 น.
3. ผู้ขอทำงาน	กฟอ.บล.	งานที่ทำ	ปักเสาแรงสูง และปรับปรุงระบบจำหน่าย		ตามใบขอปฏิบัติงาน 1261/2562
4. เตรียมการสวิตชิงโดย	นายพิชชา กลิ่นประทุม			วันที่	2 กันยายน 2562
5. ตรวจสอบสวิตชิงโดย				วันที่	2 กย. 62
6. อนุมัติสวิตชิงโดย				วันที่	9 กย. 62
7. สั่งทำสวิตชิงโดย	1. นายนครินทร์, นายอนุสรณ์, นายธนิต, นายมนิช 2. นายเพชรรัตน์, นายพิชชา, นายณัฐกาญจน์, นายสามารถ 3. นายสถาพร, นายมงคล, นายอมร				(กะ1 00.00 น. - 08.00 น.) (กะ2 08.00 น. - 16.00 น.) (กะ3 16.00 น. - 24.00 น.)

ที่	รหัสอุปกรณ์	สภาพอุปกรณ์ ปกติก่อน ดำเนินการ	ดำเนินการ	เวลา	ผู้ดำเนินการ	ผู้สั่งการ	หมายเหตุ
1	ตรวจสอบอุปกรณ์ป้องกันและอุปกรณ์ตัดตอนก่อนทำสวิตชิง						
2	BEA-TP2	"OLTC" Auto	"OLTC" Manual		BEA	-	-
3	BEA06VB-01	"ON" Auto Reclose	"OFF" Auto Reclose		BEA	-	-
4	BEA08VB-01	"ON" Auto Reclose	"OFF" Auto Reclose		BEA	-	-
5	BEA09R-01	Normal	Nonreclosing, ALT		บล.		R วัดเกษม
6	DTM-TP2	"OLTC" Auto	"OLTC" Manual		DTM	-	-
7	BEA06R-01	Normal	Nonreclosing, ALT		บล.		R ปากทางวัดบางปลา
8	ย้ายโหลด BEA 6 บางส่วนไปจ่ายจาก BEA 9						
9	BEA08S-13	ปลด	สับ		บล.		DIS ตรงข้าม โรงงานเม็กกล้าคลื่น
10	BEA09S-06	สับ	ปลด(ใช้โหลดบัสเตอร์)		บล.		DIS มัจฉาการช่าง
11	ย้ายโหลด BEA 6 บางส่วนไปจ่ายจาก DTM 10						
12	BEA06S-19	ปลด	สับ		บล.	SCADA	SF6 ศาลาแดง
13	BEA09R-01	สับ	ปลด		บล.		R วัดเกษม
14	เมื่อพร้อมดับไฟทำงาน						
15	BEA08S-06	สับ	ปลด, ล็อคคาน		บล.		SF6 หน้า บริษัทโซลาร์ต้า(โทรประปา)
16	BEA08S-05	สับ	ปลด(ใช้โหลดบัสเตอร์)		บล.		DIS แยกวัดเกษมฯ
17	BEA06S-25	สับ	ปลด, ล็อคคาน		บล.		SF6 โหลดสบางเลน
18	แจ้ง กฟอ.บล. ให้ทำการปลดโหลดหม้อแปลงในไลน์ ในไลน์ BEA 6 และ BEA 8 ออกก่อนทำการปลด DDE						
19	หลังจาก กฟอ.บล. ทำการปลดโหลดหม้อแปลงในไลน์ BEA 6 และ BEA 8 ออกเสร็จ						
20	แจ้งชุด Hotline กระเช้า ทำการปลด DDE จุด A ไลน์ BEA 8 บริเวณหน้า ปากทางวัดเกษมฯ ออกทั้ง 3 เฟส ได้ (ตามแผนผังแนบ)						
21	แจ้งชุด Hotline กระเช้า ทำการปลด DDE จุด B ไลน์ BEA 6 บริเวณหน้า อบต.บางเลน ออกทั้ง 3 เฟส ได้ (ตามแผนผังแนบ)						
22	เมื่อชุด Hotline กระเช้า ทำการปลด DDE จุด A ไลน์ BEA 8 บริเวณหน้า ปากทางวัดเกษมฯ ออกทั้ง 3 เฟส เสร็จเรียบร้อย (ตามแผนผังแนบ)						
23	เมื่อชุด Hotline กระเช้า ทำการปลด DDE จุด B ไลน์ BEA 6 บริเวณหน้า อบต.บางเลน ออกทั้ง 3 เฟส เสร็จเรียบร้อย (ตามแผนผังแนบ)						
24	แจ้งพื้นที่ไฟดับให้หน่วยงานรับทราบ						
25	แจ้งหน่วยงานเทสไฟ ข้อตกลงจุด จุด G1						
26	แจ้งหน่วยงานเทสไฟ ข้อตกลงจุด จุด G2						
27	แจ้งหน่วยงานเทสไฟ ข้อตกลงจุด จุด G3						
28	แจ้งหน่วยงานเทสไฟ ข้อตกลงจุด จุด G4						

ที่	รหัสอุปกรณ์	สภาพอุปกรณ์ ปกติก่อน ดำเนินการ	ดำเนินการ	เวลา	ผู้ดำเนินการ	ผู้สั่งการ	หมายเหตุ
29	BEA-TP2	"OLTC" Manual	"OLTC" Auto		BEA		-
30	BEA06VB-01	"OFF" Auto Reclose	"ON" Auto Reclose		BEA		-
31	BEA08VB-01	"OFF" Auto Reclose	"ON" Auto Reclose		BEA		-
32	DTM-TP2	"OLTC" Manual	"OLTC" Auto		DTM		-
33	BEA06R-01	Nonreclosing	Normal		บล.		R ปากทางวัดบางปลา
34	แจ้งชุดปฏิบัติงานทำงานได้						
สิ้นสุด Switching ช่วงเช้า							
35	เมื่อชุดปฏิบัติงาน ทำงานแล้วเสร็จพร้อมจ่ายไฟ						
36	BEA-TP2	"OLTC" Auto	"OLTC" Manual		BEA		-
37	BEA06VB-01	"ON" Auto Reclose	"OFF" Auto Reclose		BEA		-
38	BEA08VB-01	"ON" Auto Reclose	"OFF" Auto Reclose		BEA		-
39	DTM-TP2	"OLTC" Auto	"OLTC" Manual		DTM		-
40	BEA06R-01	Normal	Nonreclosing, ALT		บล.		R ปากทางวัดบางปลา
41	แจ้งพนักงาน ปลดช็อตกราวด์ จุด G1						
42	แจ้งพนักงาน ปลดช็อตกราวด์ จุด G2						
43	แจ้งพนักงาน ปลดช็อตกราวด์ จุด G3						
44	แจ้งพนักงาน ปลดช็อตกราวด์ จุด G4						
45	เมื่อพร้อมจ่ายไฟ						
46	แจ้งชุด Hotline กระเช้า ทำการเชื่อม DDE จุด A โลว์ BEA 8 บริเวณหน้า ปากทางวัดเกษมาฯ ออกทั้ง 3 เฟส ได้ (ตามแผนผังแนบ)						
47	แจ้งชุด Hotline กระเช้า ทำการเชื่อม DDE จุด B โลว์ BEA 6 บริเวณหน้า อบต.บางเลน ออกทั้ง 3 เฟส ได้ (ตามแผนผังแนบ)						
48	เมื่อชุด Hotline กระเช้า ทำการเชื่อม DDE จุด A โลว์ BEA 8 บริเวณหน้า ปากทางวัดเกษมาฯ ออกทั้ง 3 เฟส เสร็จเรียบร้อย (ตามแผนผังแนบ)						
49	เมื่อชุด Hotline กระเช้า ทำการเชื่อม DDE จุด B โลว์ BEA 6 บริเวณหน้า อบต.บางเลน ออกทั้ง 3 เฟส เสร็จเรียบร้อย (ตามแผนผังแนบ)						
50	BEA06S-25	ปลด	สับ		บล.		SF6 โลตัสบางเลน
51	BEA08S-05	ปลด	สับ		บล.		DIS แยกวัดเกษมาฯ
52	BEA08S-06	ปลด	สับ		บล.		SF6 หน้า บริษัทโซลาร์ต้า(โทรประปา)
53	ย้ายโหลด BEA 6 บางส่วนกลับจาก DTM 10						
54	BEA09R-01	ปลด	สับ คง Nonreclosing,ALT		บล.		R วัดเกษม
55	BEA06S-19	สับ	ปลด		บล.	SCADA	SF6 ศาลาแดง
56	ย้ายโหลด BEA 6 บางส่วนกลับจาก BEA 9						
57	BEA09S-06	ปลด	สับ		บล.		DIS มัจฉาการช่าง
58	BEA08S-13	สับ	ปลด(ใช้โหลดบัสเตอร์)		บล.		DIS ตรงข้าม โรงงานเม็กกล้าคลื่น
59	BEA-TP2	"OLTC" Manual	"OLTC" Auto		BEA		-
60	BEA06VB-01	"OFF" Auto Reclose	"ON" Auto Reclose		BEA		-
61	BEA08VB-01	"OFF" Auto Reclose	"ON" Auto Reclose		BEA		-
62	BEA09R-01	Nonreclosing, ALT	Normal		บล.		R วัดเกษม
63	DTM-TP2	"OLTC" Manual	"OLTC" Auto		DTM		-
64	BEA06R-01	Nonreclosing, ALT	Normal		บล.		R ปากทางวัดบางปลา
สิ้นสุด Switching ทั้งหมด							

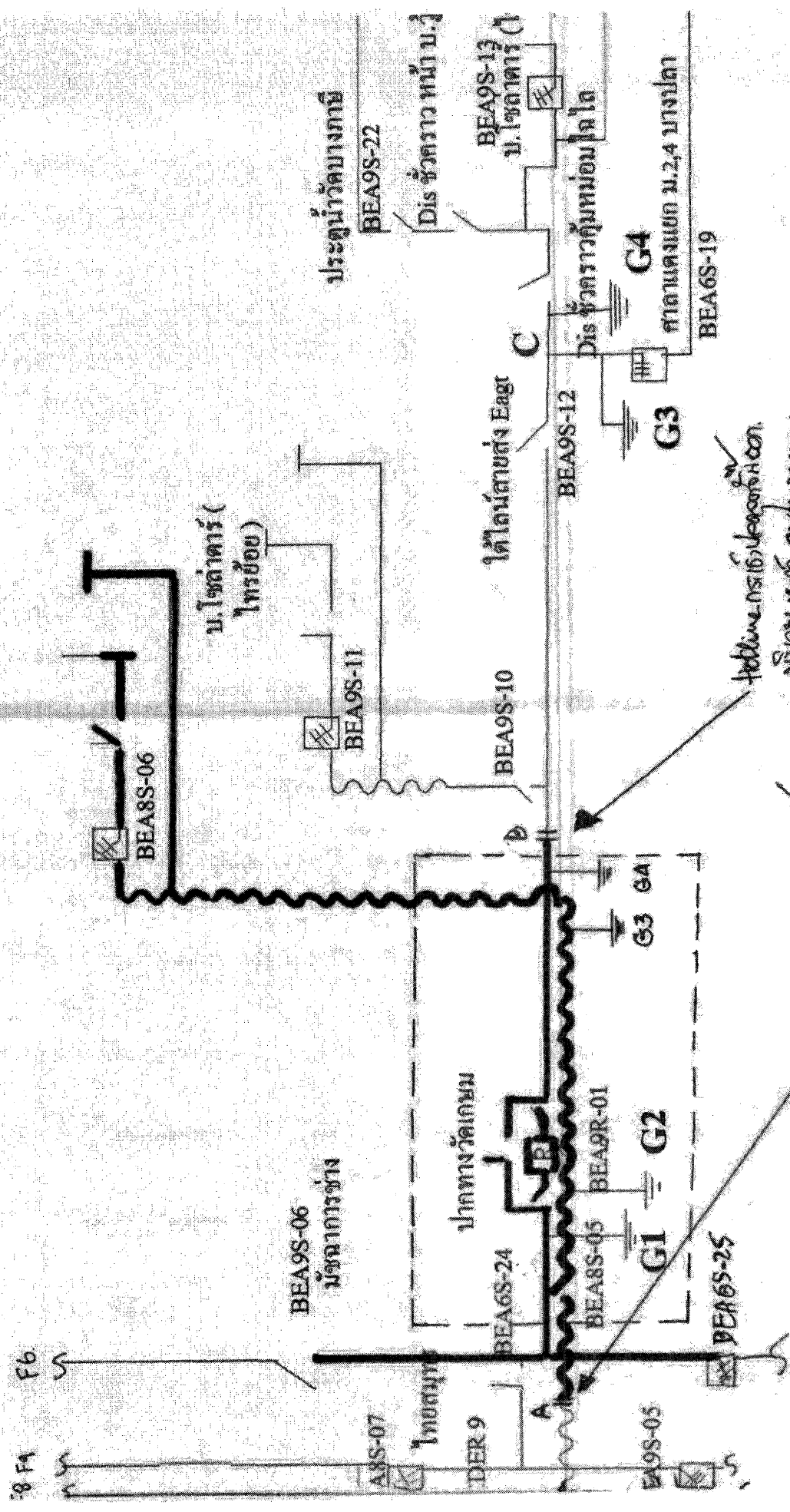

Hotline กรณีไฟตก
กรณีไฟดับ

Hotline กรณีไฟตก
กรณีไฟดับ

BEA909R-01-09 B
 BEA909R-01-09 B
 BEA909R-01-09 B